

NUIT BLAN CHE

SAN
SALVADOR

MOVIMIENTO

SÁBADO 15 DE FEBRERO

4:30 P.M. - 2:00 A.M.

SAN BENITO / PARQUE CUSCATLÁN

CENTRO HISTÓRICO

PROGRAMACIÓN



NUIT SAN SALVADOR BLANCHE MOVIMIENTO

♦ MANUAL DEL USUARIO

INFORMACIÓN EN LA WEB

- ♦ Encuentra todo el programa cultural de Nuit Blanche en nuitblanche.sv
- ♦ Disponible para smartphone, tablet y computadora.
- ♦ Información en directo desde [@nuitblanchesv](https://twitter.com/nuitblanchesv)
- ♦ Comparte tus fotos y videos con el hashtag [#nuitblanchesv](https://twitter.com/nuitblanchesv) [#laculturasetomalacalle](https://twitter.com/nuitblanchesv)

PUNTOS DE INFORMACIÓN

♦ Durante la Nuit Blanche:

Alianza Francesa de San Salvador
Bambú City Center
Parque Cuscatlán
Centro Histórico
Presidente Plaza

VOLUNTARIOS NUIT BLANCHE

- ♦ Más de un centenar de voluntarios a disposición del público para brindar información.
- ♦ Búscalos con la camiseta oficial Nuit Blanche cerca de los puntos de información.

TRANSPORTES DURANTE LA NUIT BLANCHE

Transporte gratis entre San Benito y Centro Histórico, gracias a Línea ejecutiva y CORSATUR.
Paradas de buses: Bambú City Center, Plaza Presidente, Parque Cuscatlán y Mercado Hula Hula.

Horario: de 4:00 a 11:00 p.m.

Cupos limitados

SCOOTERS Y BICICLETAS

Bicicletas gratuitas en Centro Histórico

Estación MOPT (Ministerio de Obras Públicas y de Transporte) a un costado del Palacio Nacional.

Alquiler de scooters y bicicletas eléctricas en Zona Rosa

1. Akiles (Scooters /E-Bikes) con estaciones en Bambú City Center, Presidente Plaza y Bolengo Plaza.
2. Charly Scooter (Scooters únicamente) en el parqueo de la Alianza Francesa.

APIE

Caminatas culturales en San Benito

Te podrás unir a nuestros voluntarios para ir a ver las diferentes propuestas culturales caminando y disfrutando de la ciudad, saliendo de Alianza Francesa, CENTRARTE y MARTE.

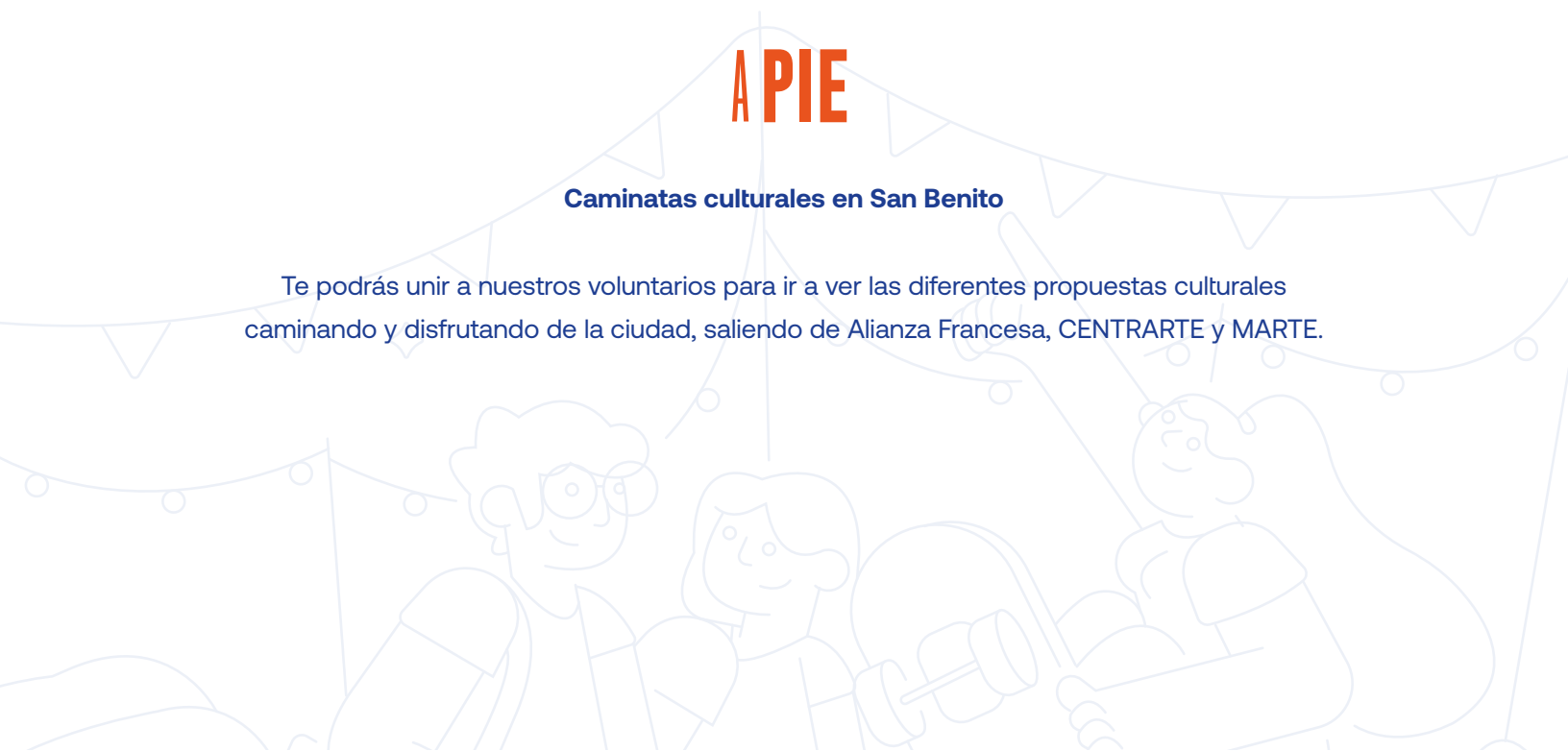

EVENTOS ACCESIBLES Y PARA TODO PÚBLICO

Acompañamiento para personas con discapacidad auditiva y visual gracias a “Academia Manos que hablan” y “Hometown”.

Los espacios accesibles y pet-friendly están indicados en nuestra agenda cultural en www.nuitblanche.sv usando el filtro en el mapa.

El sitio web propone filtros para actividades según el tipo de evento: exposiciones, visitas, conciertos, gastronomía, instalación...

UNA NUIT BLANCHE ECORESPONSABLE

Desde 2023, la Nuit Blanche se asocia a FUNDAMIDES para sensibilizar al público al impacto de los eventos masivos en el medioambiente.

El recorrido incluye ecopuntos para separar los residuos de plástico, papel y aluminio. ¡Úsalos conscientemente!

Ecopuntos disponibles en Alianza Francesa, MARTE, Parque Cuscatlán y Centro Histórico.

Además, gracias a KUALI, podrás rellenar gratuitamente tus botellas de agua. ¡No olvides tu botella reutilizable!

Oasis disponibles en Alianza Francesa, Plaza Presidente y Centro Histórico.



¡Invitamos a todos los amantes de la cultura a tomar las calles y celebrar juntos la Nuit Blanche 2025!

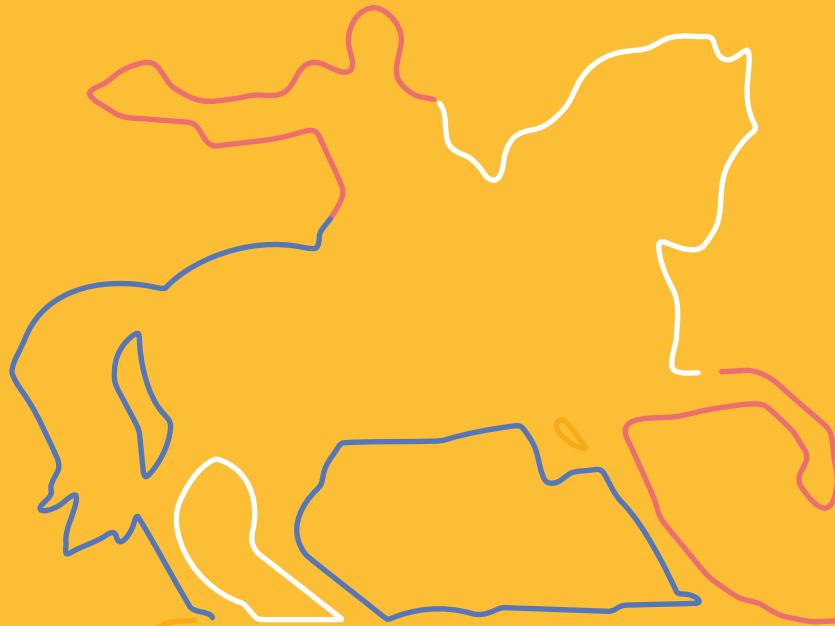

CENTRO
HISTÓRICO

#NUIBLANCHESV

PLAZA BARRIOS - ESCENARIO NUIT BLANCHE



Inauguración Nuit Blanche - Movimiento

Hora: 4:30 – 6:00 p.m.

Espectáculo con Gracia González (soprano), Joven Camerata de El Salvador (JOCA), Fundación Ballet de El Salvador Alcira Alonso, Coro Alianza Francesa y Vacilarte.

Concierto clausura Nuit Blanche

Hora: 11:30 p.m. – 2:00 a.m.

Concierto con Inflorescencia y Orquesta Hermanos Flores
Fuegos artificiales

Máster Class de Salsa con Henry Urías

Hora: 7:00 – 8:00 p.m.

Concierto Big Band San Salvador

Hora: 8:00 – 9:00 p.m.

Danza mexicana con Grupo Flor de Café

Hora: 9:30 – 10:00 p.m.

con la Embajada de México



#NUITBLANCHESV

PLAZA MORAZÁN



Exposición “Movimiento paralímpico” -
(colaboración entre Alianza Francesa y Embajada de Francia con Comité Paralímpico de El Salvador, INDES y Alcaldía de San Salvador Centro)

Demostración de Boccia y goalball

Hora: 6:00 – 8:00 p.m

Marimba de San Salvador + danza folklórica

Hora: 6:00 – 7:00 p.m.

Concierto de Kheda

Hora: 7:30 – 8:30 p.m

Concierto de Okupas

Hora: 9:00 – 10:00 p.m

PLAZA LIBERTAD



Deporte en movimiento

Actividades deportivas: mini futbol, ping pong, basketball
Hora: 5 :00 – 11:00 p.m.
Con Instituto Municipal de Deportes y Recreación

Skate Park efimero Nuit Blanche

Hora: 6 :00 – 11:00 p.m.

Instalación Arte Relacional

Ajedrez humano

Hora: 7:00 – 9:00 p.m.
con Unlimited Chess y Federación de ajedrez

Master class Zumba bajo las estrellas

Hora: 7:00 - 8:00 p.m.

Juegos inflables y trampolín

PALACIO NACIONAL

Gracias al Ministerio de Cultura de El Salvador

Recorridos guiados

Hora: 6:00- 11:00 p.m.

Caleidoscopio - Un espectáculo de la Compañía Nacional de Danza

Hora: 6:00 p.m.

Demostración de esgrima con Federación salvadoreña de esgrima

Hora: 7:00 / 8:00 p.m.

AVENIDA CUSCATLÁN (KM 0)

BRINKOS inflables y Go-Kart

Hora: 2:00- 10:00 p.m.

4TA OCCIDENTE

Juegos inflables

Hora: 2:00- 10:00 p.m.

NAVE CINE METRO

Hora: 7:00 p.m. - 12:00 a.m.

Un cuento horripilantoso

Selección de cortos latinoamericanos

Corto audiovisual: Todas las Santas

Música Bailable

#NUITBLANCHESV

LA BIBLIOTECA CAFÉ

En Movimiento y París en un café de S.S.

En Movimiento - Un Universo de Figuras: exposición del Colectivo de Artistas ESTOY - piezas de art toy originales-

París en un café de San Salvador: performance de la bailarina Jessica Abrego

CLUB LA DALIA

Hora: 9:00 p.m. - 1:00 a.m

Música Retro

Música en vivo con dj de vinilos (Tokadisco) y expo de disco

CAFÉ LUZ NEGRA

Hora: 4:00 - 10:00 p.m

Exposición de arte de Paco Hidalgo (México)
4:00 pm - 10:00 pm

Concierto de Jaguar House Jazz Band
8:30 p.m

CAFÉ FULANOS

Hora: 4:00 p.m. - 12:00 a.m.

Tarde Musical

Concierto de música clásica - cuarteto de cuerdas.

#NUITBLANCHESV

CENTROSKI



Hora: 9:00 p.m. - 1:00 a.m

Movida Sabrosa

Maratón de Juegos de Mesa.

Retos de Juegos de mesa con premios al ganador

MAYAN GIFTS ARTESANÍAS



Hora: 4:00 - 10:00 p.m.

Demostración de elaboración de flores de tuza

Arte eco amigable

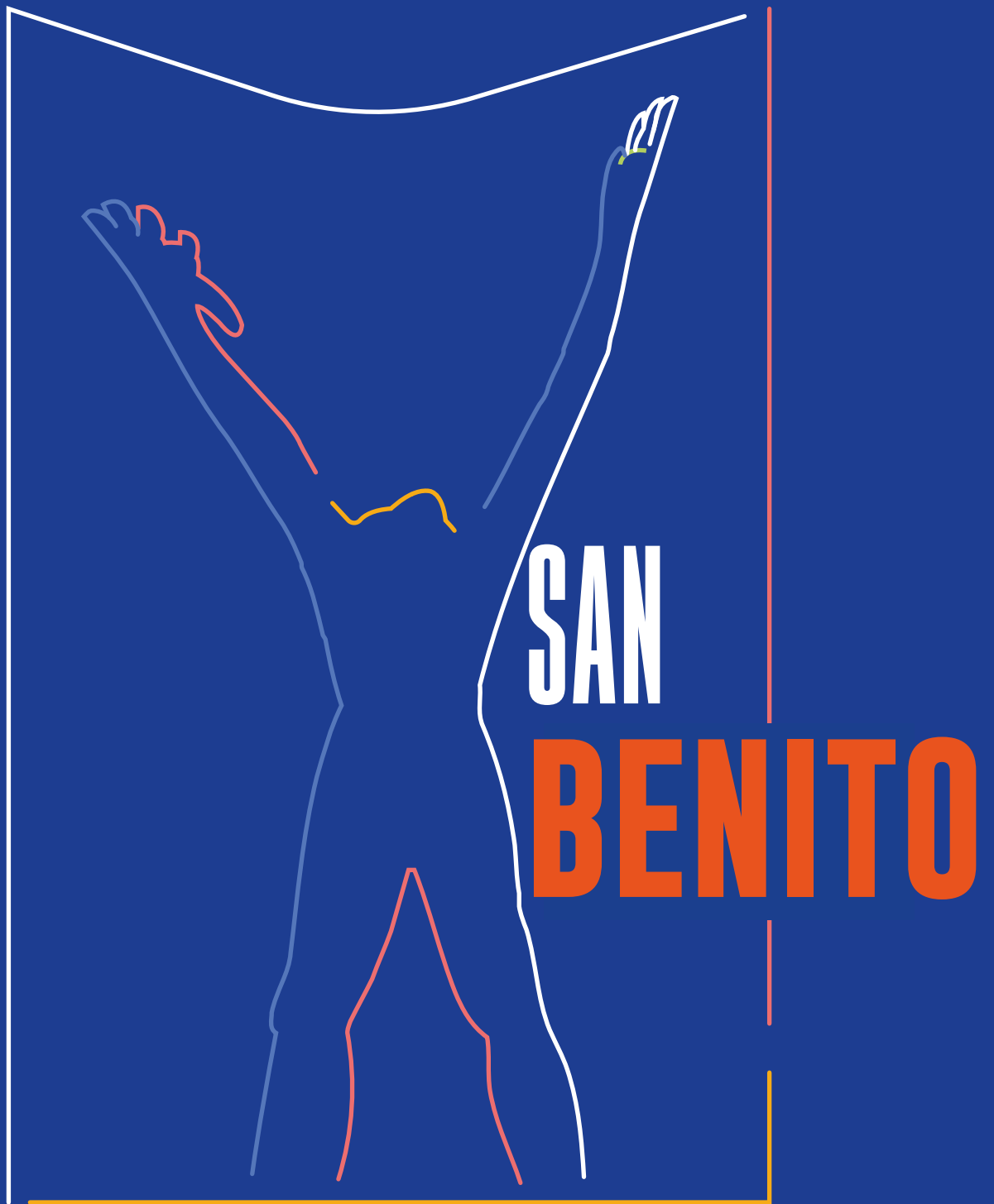

#NUITBLANCHESV

ALIANZA FRANCESA



Hora: 6:00 p.m. - 11:00 p.m.

Torre Eiffel

6:00 p.m. - 11:00 p.m.

Instalación de realidad virtual "Tour Verde Virtual" de FIAES, con el apoyo de MARN y Banco Agrícola.

6:00 p.m. - 8:30 p.m.

Había una vez...la biblioteca con **ConTextos**

6:00 p.m. - 11:00 p.m.

Taller de caligramas y coloreo / Búsqueda del tesoro en la Mediateca

Casa Marianne

6:00 p.m. - 11:00 p.m.

Exposición "Entre olas y asfalto" de **Yaguáh, Andrea Magaña**

7:00 y 8:00 p.m.

Clase de ballet con Fundación Ballet de El Salvador

9:00 - 11:00 p.m.

Dj set con Chola en bolsa

CENTRARTE



Hora: 5:00 - 9:30 p.m.

- 5:00-6:00 Títeres para niños con Mauricio Yanes
- 6:00-6:30 Saxofón con Tobías Álvarez
- 6:30-7:00 Hula Hoop - Karla Hernandez
- 7:00-7:30 Músicos César Alas y Mauro Lara en diálogo con movimiento- Eunice Payés
- 7:30-8:00 Clown Karla Hernandez malabares y fuego
- 8:30-9:00 Músicos y expresión corporal con César Alas, Mauro Lara y Eunice Payés.
- 9:00 -9:45 Concierto de cierre con Alexia Miranda y Aldo Merino - Hang Drum.

5:00-9:30 p.m.

- Mesa para pintar y dibujar en papel
- Mesa de Origami
- Mesa de artesanía con lana
- Dibujo con yesos sobre el asfalto.
- Caricaturista: El Negro - Hugo Rivera. Te dibujará si quieres comprar tu caricatura.
- Venta de sorbete artesanal
- Comida El Pibe
- Agua mineral salutaris
- Venta de botellas pintadas a mano
- Joyería de Origami

*Favor no traer perros

*Favor traer tu termo de agua.

MUSEO DE ARTE DE EL SALVADOR - MARTE

Hora: 4:00 p.m. - 10:00 p.m.

Inauguración de la intervención “Refugio” de Rolando Monterrosa.

“Refugio” es una exploración visual de la ansiedad y las emociones humanas en su estado más crudo y vulnerable. “Un recordatorio de que incluso en los momentos más oscuros, existe una lucha constante por encontrar paz y refugio dentro de uno mismo.”

Sala Toño Salazar

Exposiciones abiertas al público 4:00 pm a 10:00 pm
Trópico Telúrico
Tropicalia
Heavy metal wars: incursión al mundo de Lazo Tablas
Laberintos Mentales
Muestra Audiovisual - “Puentes: Narrativas Audiovisuales”

Venta de bebida a cargo de Circo bar - 4:00 pm a 10:30 pm

Plaza de los artistas

Mercadito Alma Verde - 3:00 pm a 10:30 pm
Comida y productos ecológicos y sostenibles

Creación de mural colectivo

- 4:00 pm a 10:00 pm

Taller de origami “Qué te llevarías”

- 4:00 pm a 10:00 pm

Invitamos a los asistentes a contarnos qué sería lo esencial que se llevarían si tuvieran que irse de donde viven y crear una figura de origami.

Salón Ernesto Alvarez Córdova

Talleres permanentes artísticos del Museo MARTE

- 4:00 pm a 10:00 pm
“Creación de sorpresitas”
“Construyendo ciudades”
“Coloreando emociones”

Sala Lúdica

Muestra y actividades “Mujeres guardianas en movimiento” memorias que enseñan a vivir. Una muestra creada entre mujeres de diversos territorios que se enfoca en las experiencias de vida de mujeres líderes con un rol transformador en sus comunidades, quienes narran historias que han marcado sus vidas desde la infancia hasta la adultez.

- 4:00 pm a 10:00 pm

Este proyecto está enmarcado en el Programa Guardianas de la Paz, es implementado por el PNUD, ONU Mujeres y UNODC, y financiado por el Fondo de Naciones Unidas para la Consolidación de la Paz.

Sala 1

Performance “Mi Agonía es Lenta” presentada por el Artista Carlos Córdova de Rescatemos el Lempa

- 4:00 pm y 5:00 pm

Esta performance narra la tragedia del Río Lempa en San Salvador.

Plaza de los artistas

Tienda del Museo

- 4:00 pm a 10:00 pm

EMBAJADA DE MÉXICO EN EL SALVADOR

Hora: 4:00 - 10:00 p.m.

Exposiciones con visita guiada: "Fragmentos de México en nuestra historia", de Leonardo Yong Romero, y "Arlez" de Samuel Arlez.

PRESIDENTE PLAZA

Parada de buses Nuit Blanche
Scooters en alquiler con AKILES

Nivel 1

Horario: 4:00 PM a 10:00 PM

Programación cultural de la
Sociedad Dante Alighieri

-Obra teatral "La Maleta de los sueños" realizada por "Entre Colores y Sombras" Organización artística e inclusiva.

-Danza Contemporánea y Ballet Salvadoreño por el Mtro. Oscar Moreno de la Compañía de Danza Pánuk.

-Espectáculo Danza Aérea por el Mtro. Kevin Cano.

Mercadito Lo Local

Exhibición de Arte y Coctelería Francesa por
Barlleno

Nivel 2

Horario: 7:00 p.m. a 10:00 p.m.

Zona de Realidad Virtual por Virtuality SV

Nivel 3

Horario: 3:30 p.m a 8:00 p.m.

Área de juegos para los peques

Nivel 4

Horario: 7:30 pm a 11:30 pm

Música en vivo y karaoke gratis

LA BIBLIOTECA CAFÉ (PRESIDENTE PLAZA)

Hora: 5:00 - 10:00 p.m.

Flujo y Forma: Exposición de ilustraciones basadas en un diálogo en movimiento abierto por Black Rabbits, Book Espresso.

BAMBÚ CITY CENTER

Hora: 4:00 - 9:30 p.m.

Presentación "Personajes de Fantasía"
4:00 a 6:00 pm.

Música en vivo
7:00 a 9:30 (Zona de restaurantes).

BARLLENO

Hora: 4:30 p.m. - 2:00 a.m.

San Benito

Exposición de arte de Alessandra Sessa.

Copa de vino de cortesía para clientes que descarguen la app Barlleno.

Menú de coctelería francesa y mocktails.

Pet Friendly: No

Accesibilidad para personas discapacitadas: Sí

Barlleno Presidente Plaza

Exposición de arte de Sofi Domínguez.

Copa de vino de cortesía para clientes que descarguen la app Barlleno.

Menú de coctelería francesa y mocktails.

Descuentos especiales en toda la tienda.

#NUITBLANCHESV

CASA 510



Hora: 4:00 - 10:00 p.m.

Boulevard del Hipódromo/Casa 510:
Muralismo en Vivo (Abigail Reyes).

Casa 510:
Exposición, comida, bebida.

Exposición de Erick Benítez (salvadoreño en LA) y Herbert Paz (salvadoreño en Brasil).

Comida para Picar de cocina de jardín.

Bar pájaro y Simona.

CRAFT BASILEA



Hora: 7:30 p.m. - 2:00 a.m.

La Nuit Blanche
Hora: 7:30 p.m.

Música en vivo: La Bere y Los Pepes

Experiencia adicional: Tatuajes temporales con Inkland Studio

Una velada única con arte y música en vivo, donde los asistentes podrán disfrutar de una experiencia diferente en Craft Basilea.

ESPACIO 336



Hora: 4:30 - 11:00 p.m.

Muestra y Venta de piezas artísticas

(Muestra y venta de piezas artísticas (prints, stickers, cuadros originales) de artistas Male Cuellar y Gustavo Rubio)

#NUITBLANCHESV

FUNDACIÓN ANCALMO INTERNACIONAL

Hora: 5:00 - 9:00 p.m.

De Madrid a San Salvador

Concierto, instrumentos y voces. Orquesta y coro de la Fundación Ancalmo. Noche de música española, zarzuelas y pasos dobles.

PREMIUM ART GALLERY - MUNA

Hora: 6:00 - 10:00 p.m.

Manch-Arte

Transformaremos las bases de esculturas en lienzos colectivos, permitiendo a los visitantes expresar su creatividad y fomentar la participación comunitaria.

Dibujos en cinco minutos

Una experiencia diseñada para estimular la creatividad y activar el hemisferio derecho del cerebro mediante ejercicios de dibujo.

RAQUE Y JADE

Hora: 4:00 p.m. - 10:00 p.m.

Instalación de artistas nacionales

Exhibición de artistas plásticos y emprendedores locales.
Artistas participantes: Wilber Salguero, Blossom, Katya Salamanca, Jade Gonzalez, Milton Rodolfo, Raquel Arana

#NUITBLANCHESV

SIMMER DOWN SAN BENITO

Hora: 4:00 - 10:00 p.m.

Noche de cantautores - 5:00 p.m.



Noche de cantautores - 5:00 p.m.

Romagoza
Suzu lunar
Hector rico
Nomade
Roni

Open Mic - 8:30 p.m.

SOYA NUTRIBAR



Hora: 6:00 - 11:00 p.m.

LFBK en Soya

Instalación, expo, video, música (DJ), actividad interactiva.

Artistas Residentes en LFBK (La Fábrica).

CONTEXTOS



Hora: 6:00 - 11:00 p.m.

Recorrido por la biblioteca, música, poesía, escritura, lectura en Voz Alta, estación "Se hacen versos", instalación de la pizarra "¿Qué me mueve?"

TEATRO CÉLULA

Hora: 4:00 p.m. - 11:00 p.m.

Voces en movimiento

Monólogos Teatrales:

7:00 p.m. a 10:30 p.m.

Diversos artistas darán vida a sus interpretaciones a través del movimiento y la voz.
¡Una experiencia que no te puedes perder!

Galería de Artistas:

6:30 p.m. a 11:00 p.m.

Descubre las obras de ilustradores, pintores y más, todos bajo el tema de movimiento. Además, tendrás la oportunidad de conocer a los artistas y adquirir sus creaciones.

Mercadito Nocturno:

6:30 p.m. a 11:00 p.m.

Apoya a nuestros emprendedores salvadoreños y encuentra artículos de buena calidad.

¡No dudes en visitarnos mientras recorres el circuito de Zona Rosa!

Encuétranos en Google Maps y Waze como: Teatro Célula.

LA COLMENA

Hora: 5:00 - 12:00 a.m.

Imagen en Movimiento

EL PANAL VOL. II

Mercadito y bazar ecléctico en el cual diversos proyectos y emprendimientos ofrecen curiosidades, rarezas, arte, y mucha buena energía, comida deliciosa y bebidas refrescantes.

“CUCARASHESKE Y OTROS MUNDOS”

Una Expo por Javi Dayz

Javi Dayz presenta una exposición dedicada a las cucarachas y otros mundos alternos. Un recorrido que recopila una selección de piezas trabajadas entre el año 2021 al 2024, donde se reflexiona sobre el automatismo, la sociedad moderna, la tecnología, la libertad y otros temas en una exposición inmersiva.

“LIENZO EN EXPANSIÓN”

Vídeo Mapping y Sketch Colectivo.

Es una invitación a formar parte de una obra viva, donde la luz, el movimiento y la creatividad se entrelazan en un espacio en transformación.

“ARTE POPULAR “

(Tres sesiones disponibles 5:00PM, 6:30PM, 7:30PM)

Taller creativo de Arte Popular junto a Tarde Noche, Librería Moderna y Garabato Studio. Expresión visual a través de posters ilustrados, creando mensajes llenos de creatividad y significado.

KARAOKE “ZOU BISOU BISOU” (08:30PM – 12:00AM)

Es una noche para soltar la voz y dejarse llevar. No es solo un karaoke, es un espacio para jugar, interpretar y transformar cada canción en algo único.

#NUITBLANCHESV

KIERO SHOP

Hora: 4:00 p.m. - 1:00 p.m.

-4:00pm exposición de artistas, escritores y diseñadores salvadoreños: Ernesto pastore, Tere Diaz, Amad , Eliseo Quintanilla, Gecko seco, mef , eteri, blossom, liliana marti, magia kundán , kiero.

- 5pm afters, drinks & Beers by la.kieroteca, Yubar & Xanadu

PLAZA CHILE

Hora: 4:30 p.m. - 09:00 p.m.

Feria de emprendedoras

Mercadito de emprendedoras socias de la Red de Mujeres Empresarias de El Salvador

4.30 P.M. - 9:00 P.M.

Sentakwika

Música a cargo de Moisés Ramos y Tania Molina
Además, habrá gastronomía chilena

6:00 P.M. - 9:00 P.M

#NUITBLANCHESV

PARQUE
CUSCATLÁN

#NUITBLANCHESV

PARQUE CUSCATLÁN



Hora: 4:00 p.m. - 11:00 p.m.

Taller de papel picado

Hora: 2:00 - 5:00 p.m

Lugar: Mezzanine Hoja Cultural

Solo de Violín

Hora: 4 :00 p.m. – 7:00pm

Lugar: Zona Araucaria

Rally ISTU

Hora: 4:00 - 6:00 p.m

Lugar: Senderos

Grupo Folklórico

Hora: 5:00 - 6:00 pm

Lugar: Anfiteatro La Hoja Cultural

Stand Interactivo manos que hablan

Hora: 5:00 - 11:00 p.m

Lugar: Deck 07

Escuela de Música Angelus

Hora: 6:00 - 7:00 p.m.

Lugar: Anfiteatro La Hoja Cultural

Presentación Manos que hablan

Hora: 7:00 - 8:00 p.m.

Lugar: Anfiteatro La Hoja Cultural

Grupo Circo Bacteria

Hora: 8:00 - 9:30 p.m.

Lugar: Anfiteatro La Hoja Cultural

MUSEO DE LOS NIÑOS TIN MARÍN



Hora: 6:00 - 9:00 p.m.

Universo científico con Tin Marín:

Entrada al Planetario

Talleres interactivos y educativos para niños y niñas

Presentación “Maleta científica”

SALA NACIONAL DE EXPOSICIONES SALARRUÉ



Hora: 6:00 p.m. - 11:00 p.m.

Instalación de Arte Colectiva “Chirajos Metafóricos”

Tendedero de ropa interactivo

Taller de ilustración con I:taller

Hora: 6:00 pm- 9:00 pm

Exposición de arte “Línea Disidente: en búsqueda de la identidad gráfica salvadoreña”

Recorridos guiados con artistas e historiadores del arte

Hora: 6:00 pm- 11:00 pm

#NUITBLANCHESV

CIRCUITO EXTERNO

CASA XOXOTIC

Hora: 4:00 p.m. - 12:00 a.m.

Soirée Atelier Noche de Talleres

Espacio de exposición de arte & talleres artísticos, música en vivo, live painting, galería abierta, retratos en vivo, degustación de comida vegana

HELADOS KAYÚ

Hora: 4:00 - 10:00 p.m.

Kayú Artesanal

Exposición y comercialización de camisas, dibujos y artículos relacionados con insumos amigables con el medio ambiente.

#NUITBLANCHESV

LA NUIT BLANCHE SAN SALVADOR 2024 ES UNA PRODUCCIÓN DE



CON LA COPRODUCCIÓN DE



Relaciones Exteriores
Secretaría de Relaciones Exteriores



EL SALVADOR
Descubre más en el salvador.travel



ALCALDÍA DE SAN SALVADOR CENTRO



MOPT

LA NUIT BLANCHE 2024 AGRADECE EL VALIOSO PATROCINIO DE

